

COMUNE DI SIRACUSA

Richiesta di autorizzazione per la posa di una nuova Cabina Box DG2061 ed. 9, con l'istallazione di un nuovo sostegno e realizzazione di uno scavo con posa di una nuova linea MT e BT interrata per allacciamento cliente Azienda Agricola Cappello Francesco ricadente C/da Stradigo nel comune di Siracusa (SR).

ITER 2793064

Planimetria

VINCOLISTICA

LEGENDA:

Nuova linea MT interrata 3x1x185 mmq

Nuova linea BT interrata 3x240+150N mmq

Linea MT aerea esistente

Nuovo sostegno

Nuova cabina

Presa cliente

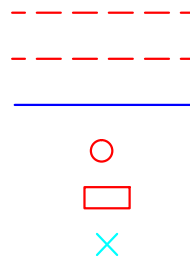

dati di riferimento

| Disegno | elemento | scala | pratica autorizzativa | disegnato | approvazione | unità responsabile |
|--------------|---|------------------|-----------------------|-----------|--------------|---|
| N° del _____ | <input type="checkbox"/> planimetrico | 1:1000 | n° - | | | Infrastrutture e Reti Italia Area Regionale Sicilia UT SIRACUSA-RAGUSA Via Epipoli, 76 96100 Siracusa |
| Nome File | <input type="checkbox"/> altimetrico | H=1:500-L=1:2000 | del - | | | |
| | <input checked="" type="checkbox"/> corografico | 1:10.000 | | | | |

| N° | Data | Descrizione | Verificato | Validato |
|----|------------|-----------------|------------|----------|
| 0 | 22/11/2023 | Prima emissione | | |
| 1 | | | | |
| 2 | | | | |
| 3 | | | | |



Il presente disegno è di proprietà e-Distribuzione S.p.A. A tutela dei propri diritti, qualunque uso privo di autorizzazione scritta potrà essere perseguito a rigore di Legge.

COMUNE DI SIRACUSA - c. 1754 - REG. PROTOCOLLO - 0273177 - Interno - 19/12/2024 - 11-21

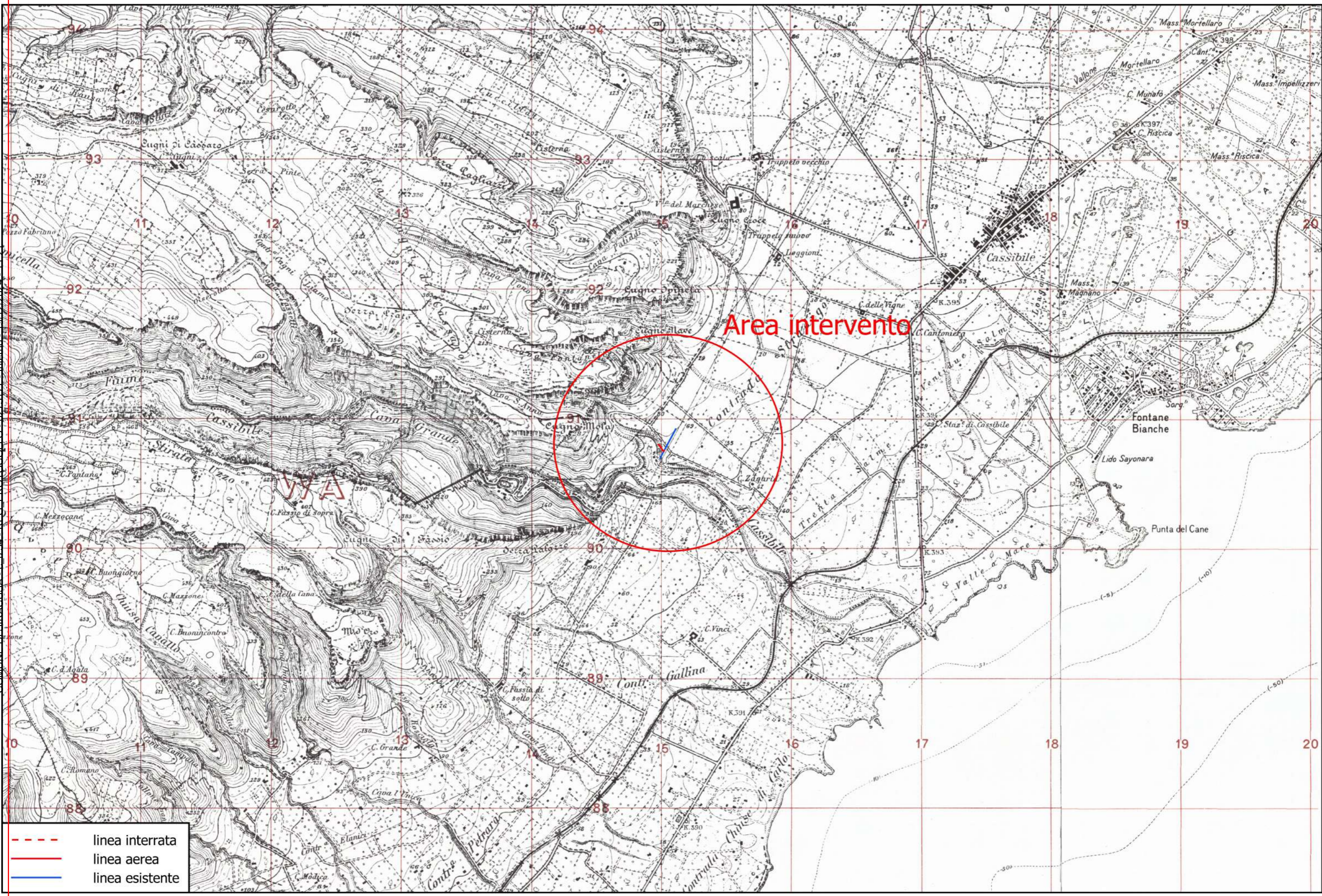

Area intervento



- linea interrata
- linea aerea
- linea esistente

0 1 2 km

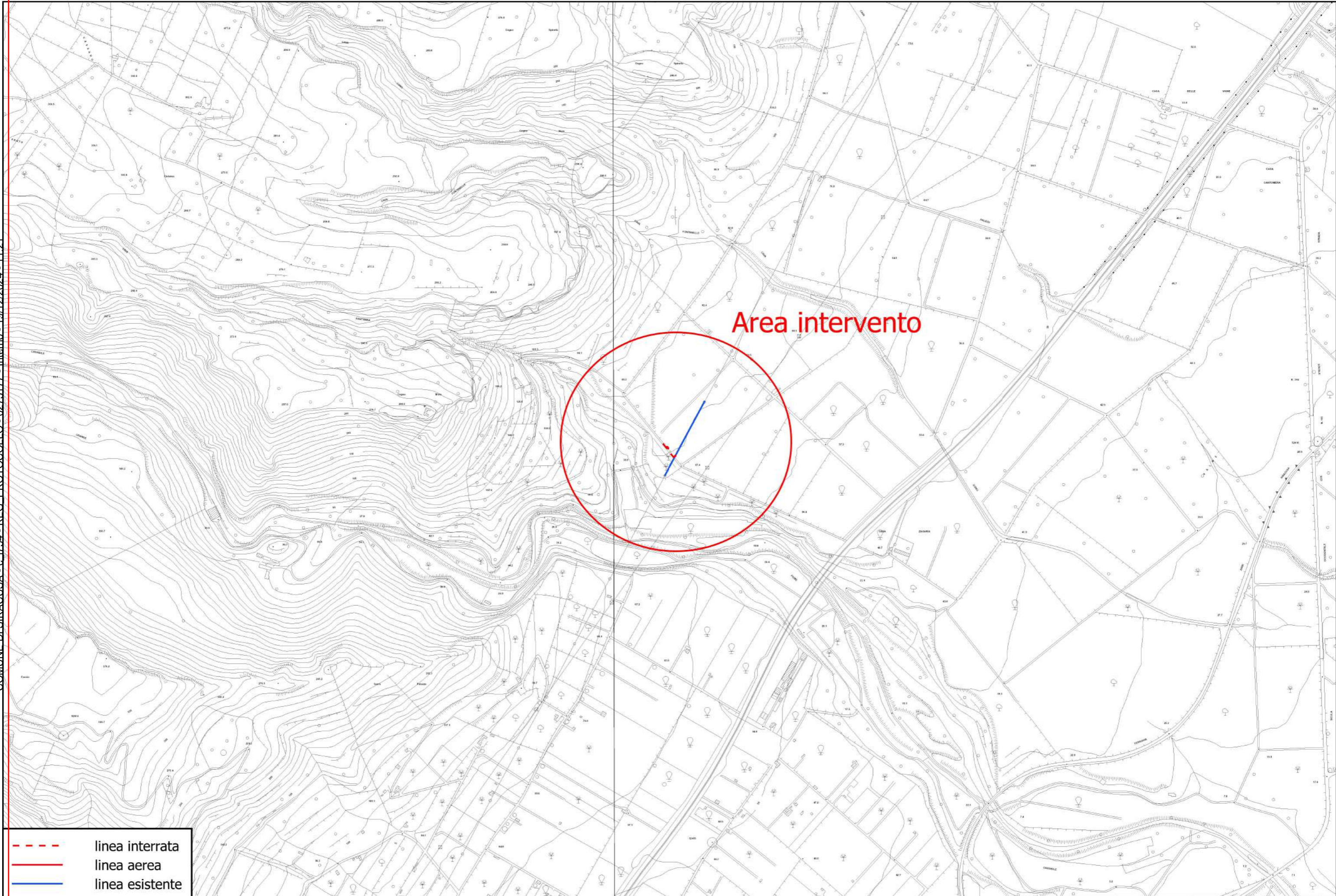
Planimetria IGM scala 1:25.000



Area intervento

| | |
|--|-----------------|
|  | linea interrata |
|  | linea aerea |
|  | linea esistente |

0 250 500 m

Planimetria CTR scala 1:10.000

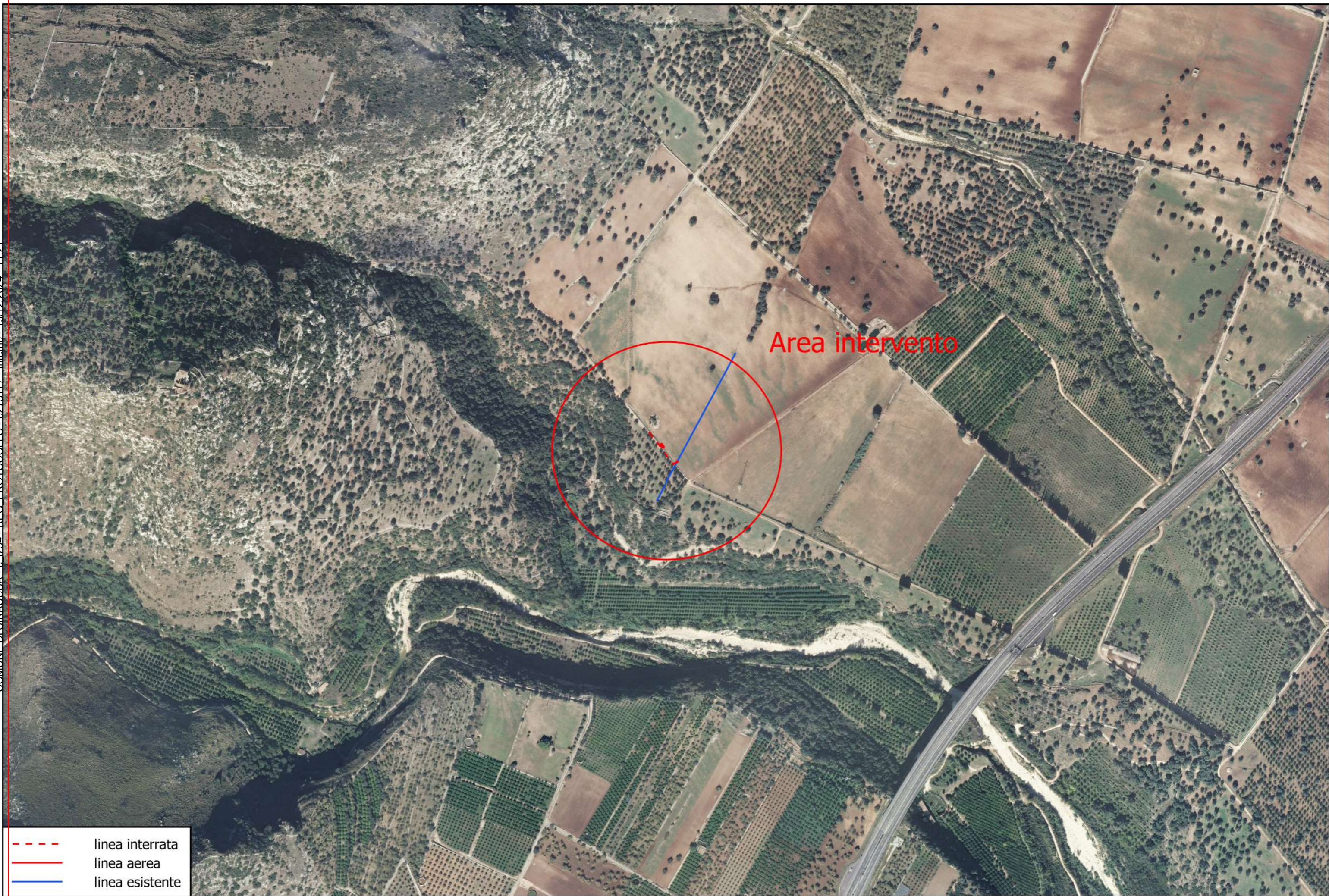

Area intervento

- linea interrata
- linea aerea
- linea esistente

0 250 500 m

Ortofoto scala 1:5.000



- - - linea interrata
- linea aerea
- linea esistente

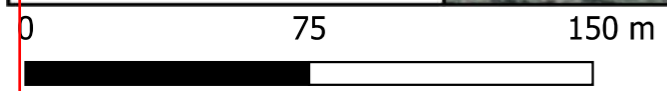

Ortofoto scala 1:2.000

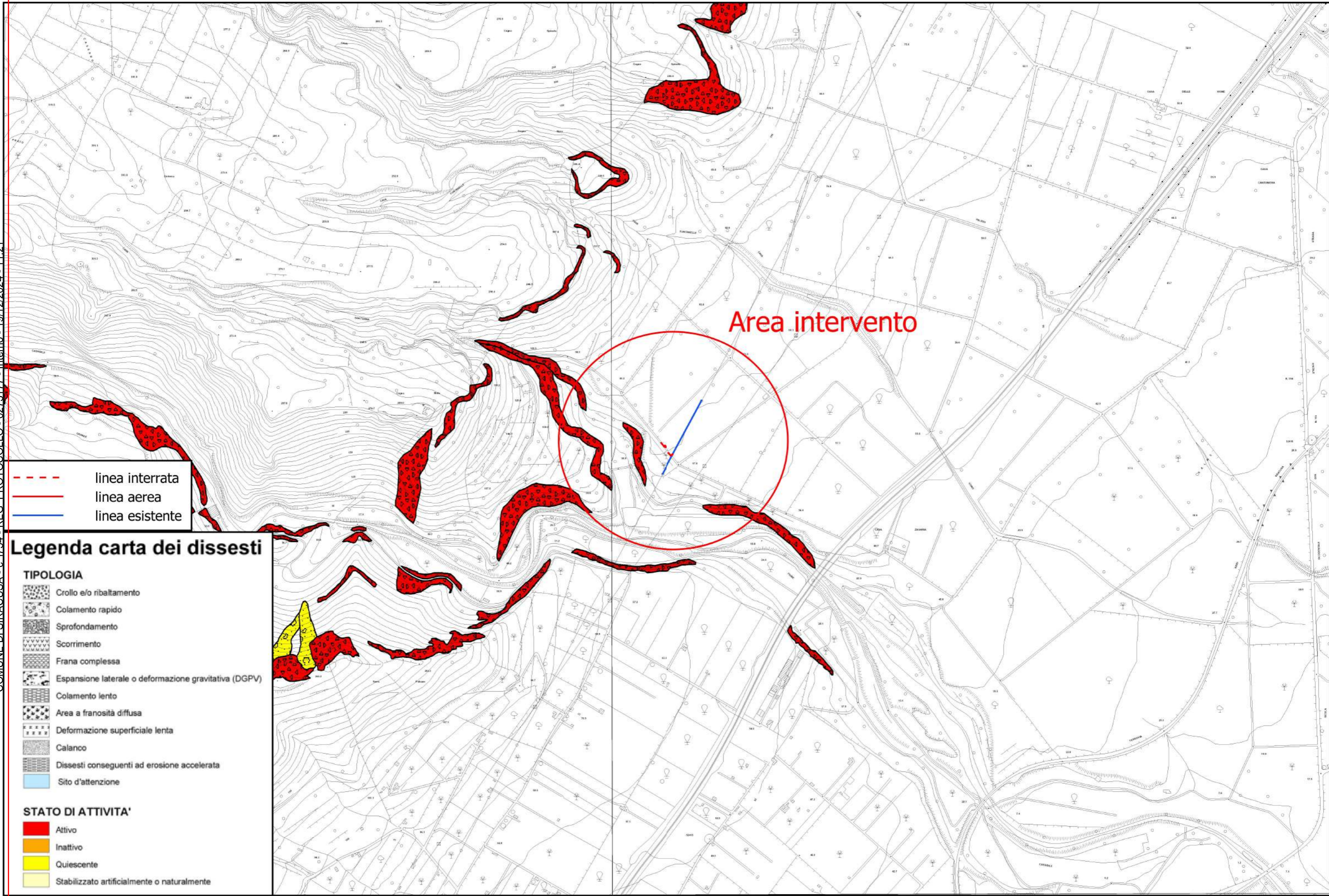

- - - linea interrata
- linea aerea
- linea esistente

Legenda carta dei dissesti



| TIPOLOGIA | |
|-----------|---|
| | Crollo e/o ribaltamento |
| | Colamento rapido |
| | Sprofondamento |
| | Scorrimento |
| | Frana complessa |
| | Espansione laterale o deformazione gravitativa (DGPV) |
| | Colamento lento |
| | Area a franosità diffusa |
| | Deformazione superficiale lenta |
| | Calanco |
| | Dissesti conseguenti ad erosione accelerata |
| | Sito d'attenzione |

| STATO DI ATTIVITA' | |
|--------------------|---|
| | Attivo |
| | Inattivo |
| | Quiescente |
| | Stabilizzato artificialmente o naturalmente |

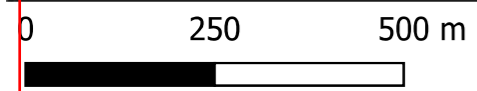

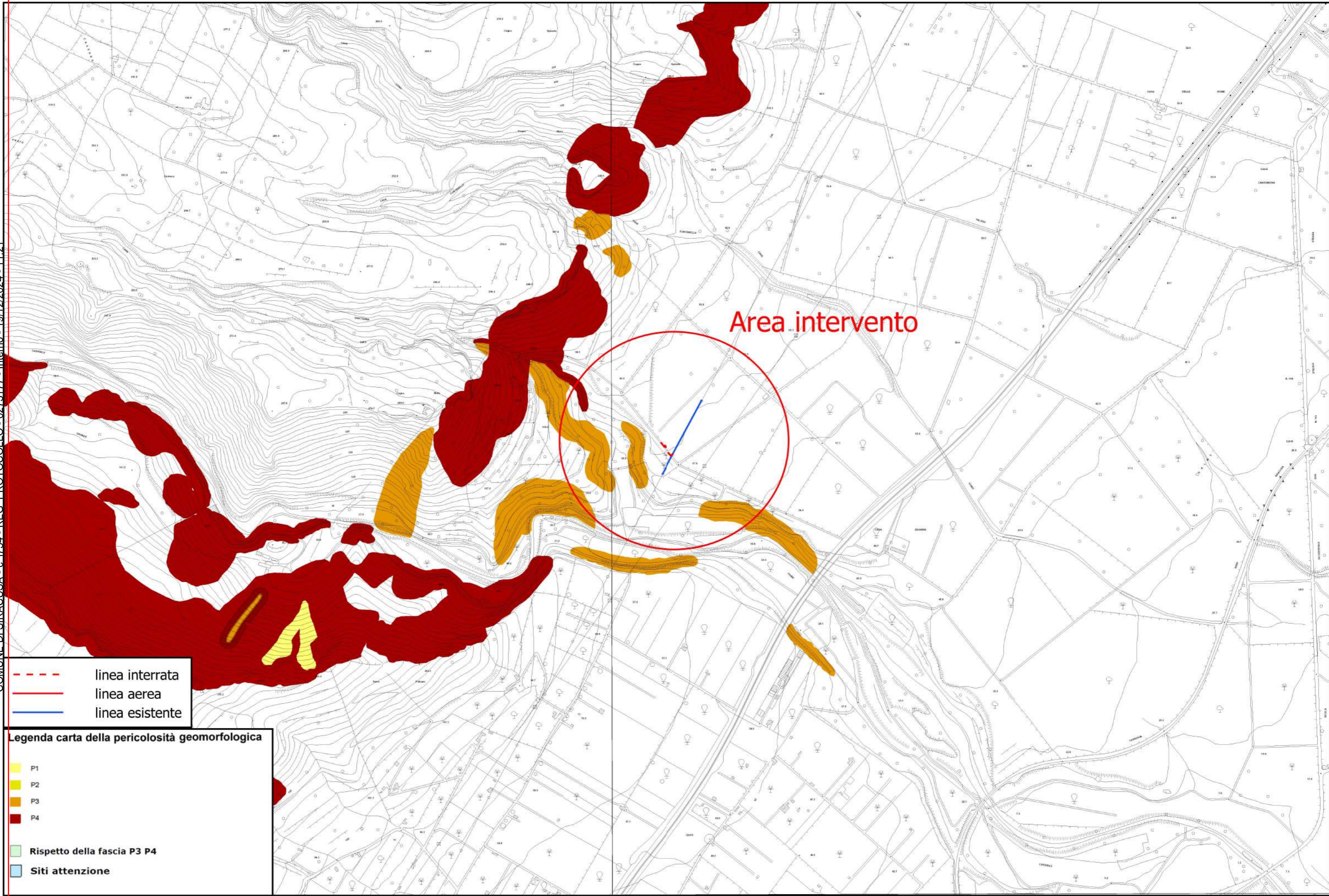



Area intervento





-  linea interrata
-  linea aerea
-  linea esistente

Legenda carta della pericolosità geomorfologica

-  P1
-  P2
-  P3
-  P4
-  Rispetto della fascia P3 P4
-  Siti attenzione

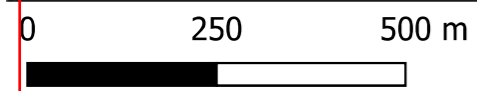

Carta della Pericolosità Geomorfologica scala 1:10.000

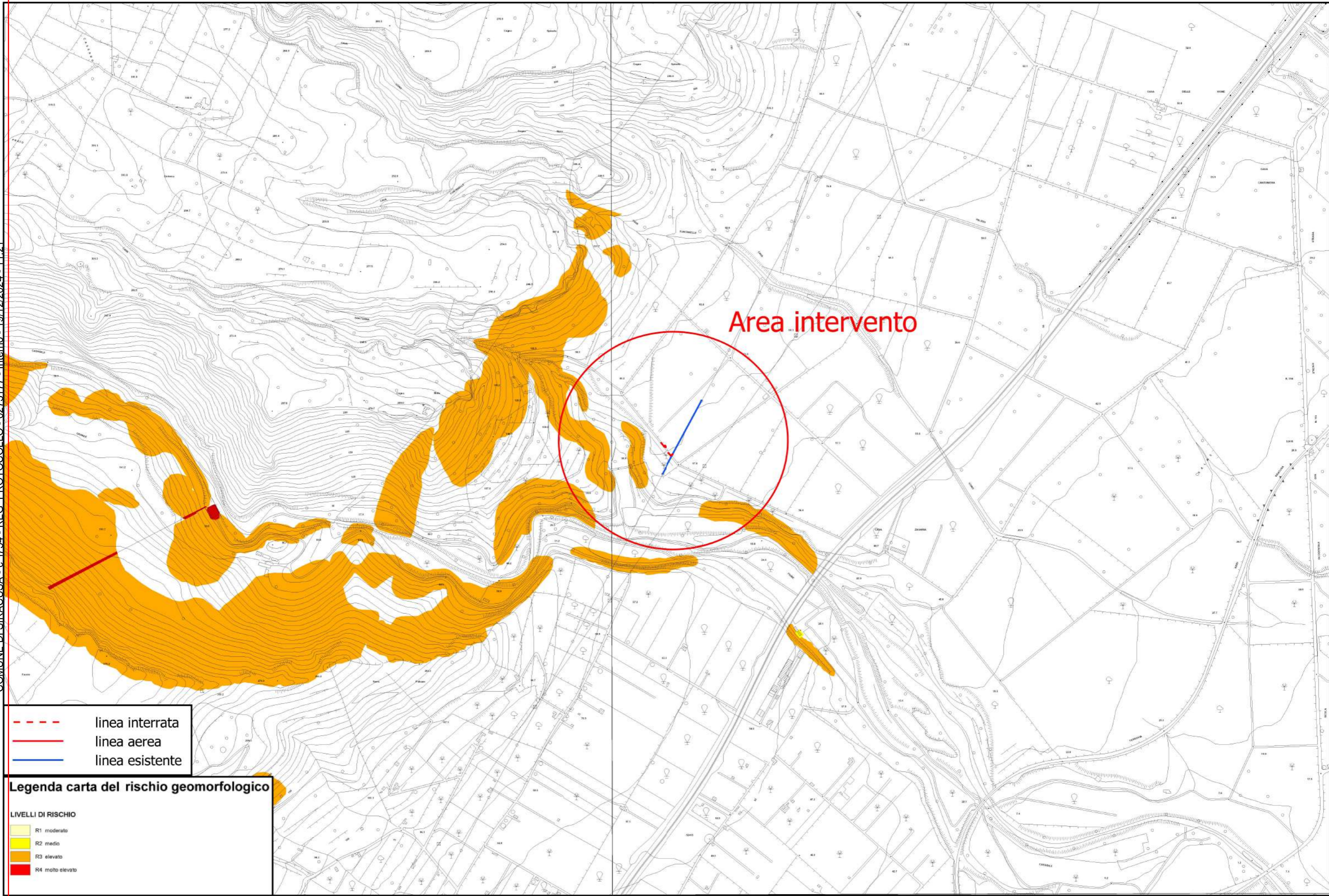

Area intervento

- - - - - linea interrata
- linea aerea
- linea esistente

Legenda carta del rischio geomorfologico

LIVELLI DI RISCHIO

- R1 moderato
- R2 medio
- R3 elevato
- R4 molto elevato

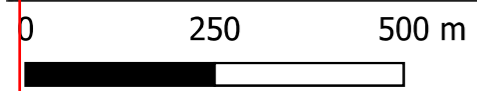

Carta del Rischio Geomorfologico scala 1:10.000

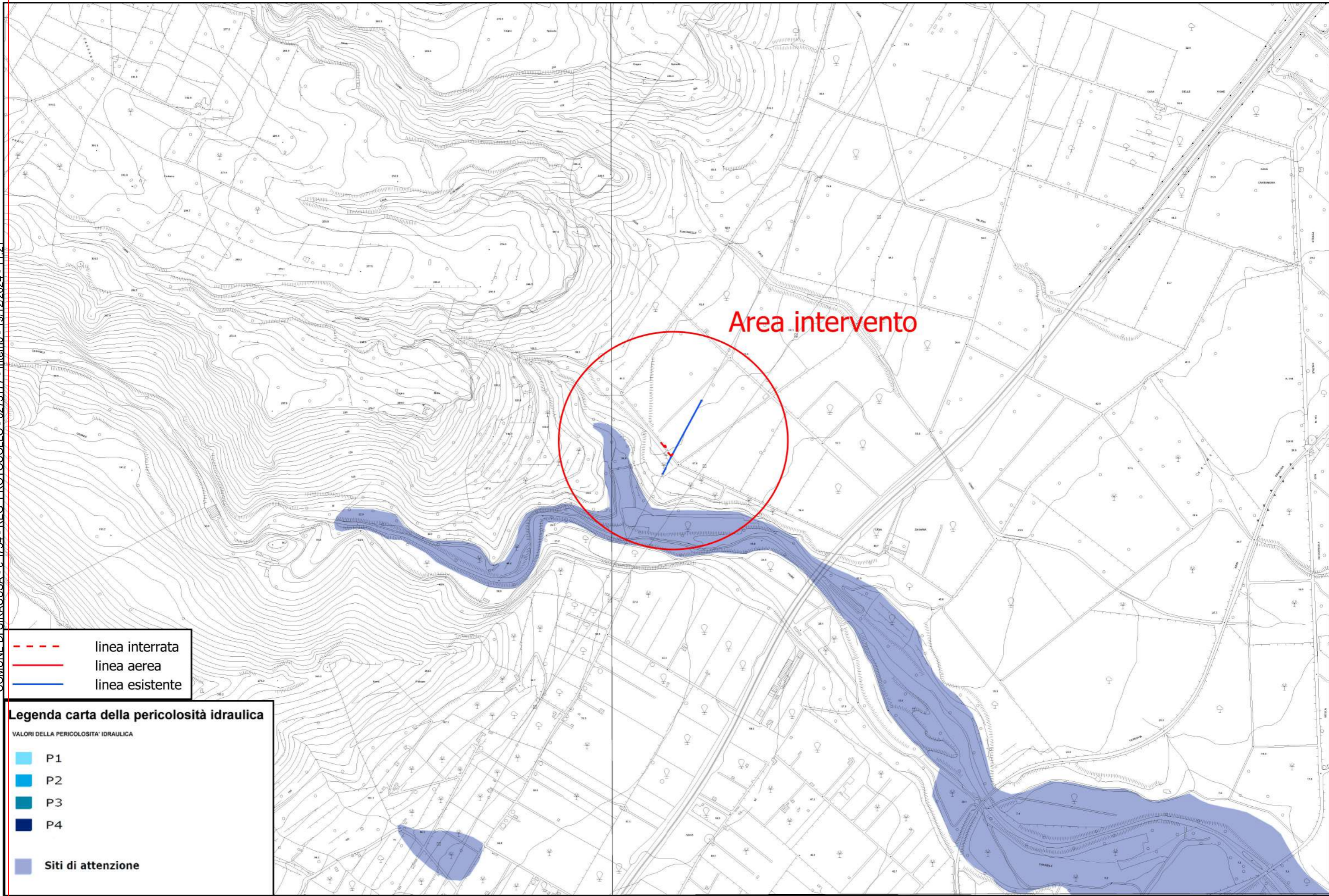

--- linea interrata
— linea aerea
— linea esistente

Legenda carta della pericolosità idraulica

VALORI DELLA PERICOLOSITA' IDRAULICA

- P1
- P2
- P3
- P4

Siti di attenzione

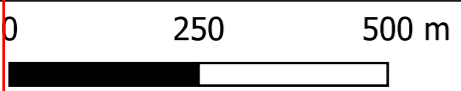

Carta della Pericolosità Idraulica scala 1:10.000

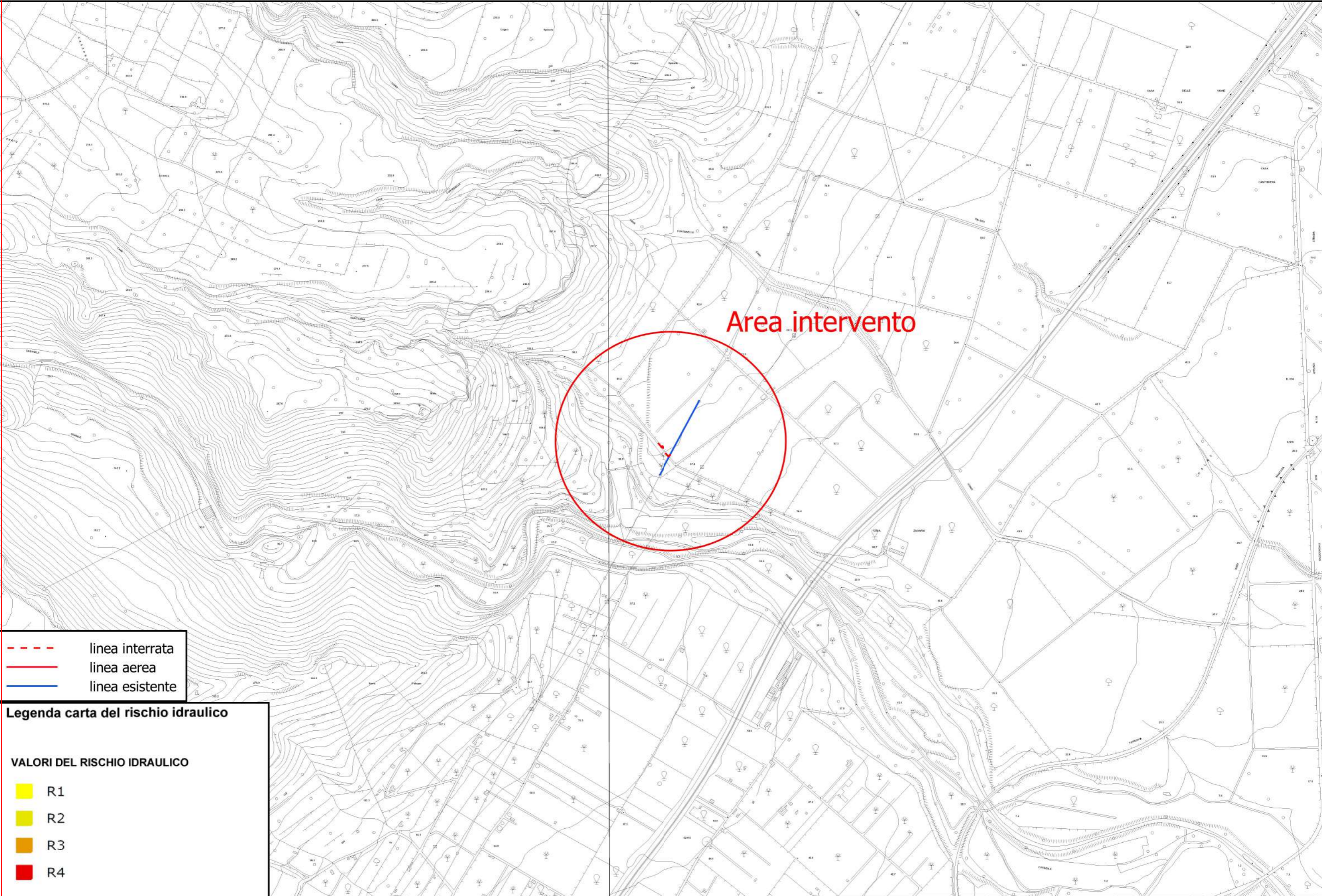

--- linea interrata
— linea aerea
— linea esistente

Legenda carta del rischio idraulico

VALORI DEL RISCHIO IDRAULICO

- R1
- R2
- R3
- R4

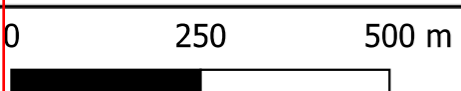

Carta della Rischio Idraulico scala 1:10.000

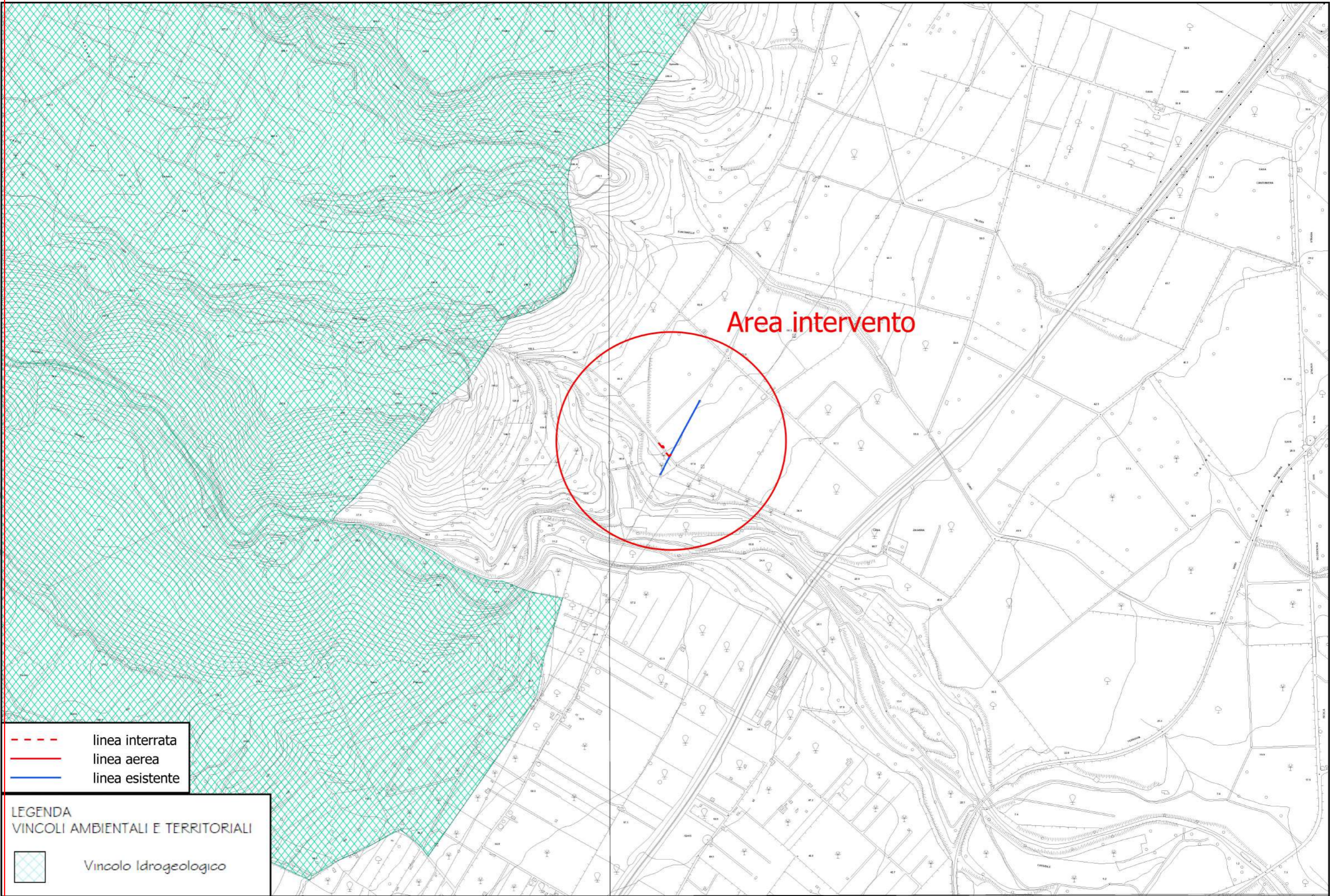

- linea interrata
- linea aerea
- linea esistente

LEGENDA
VINCOLI AMBIENTALI E TERRITORIALI

 Vincolo Idrogeologico

0 250 500 m

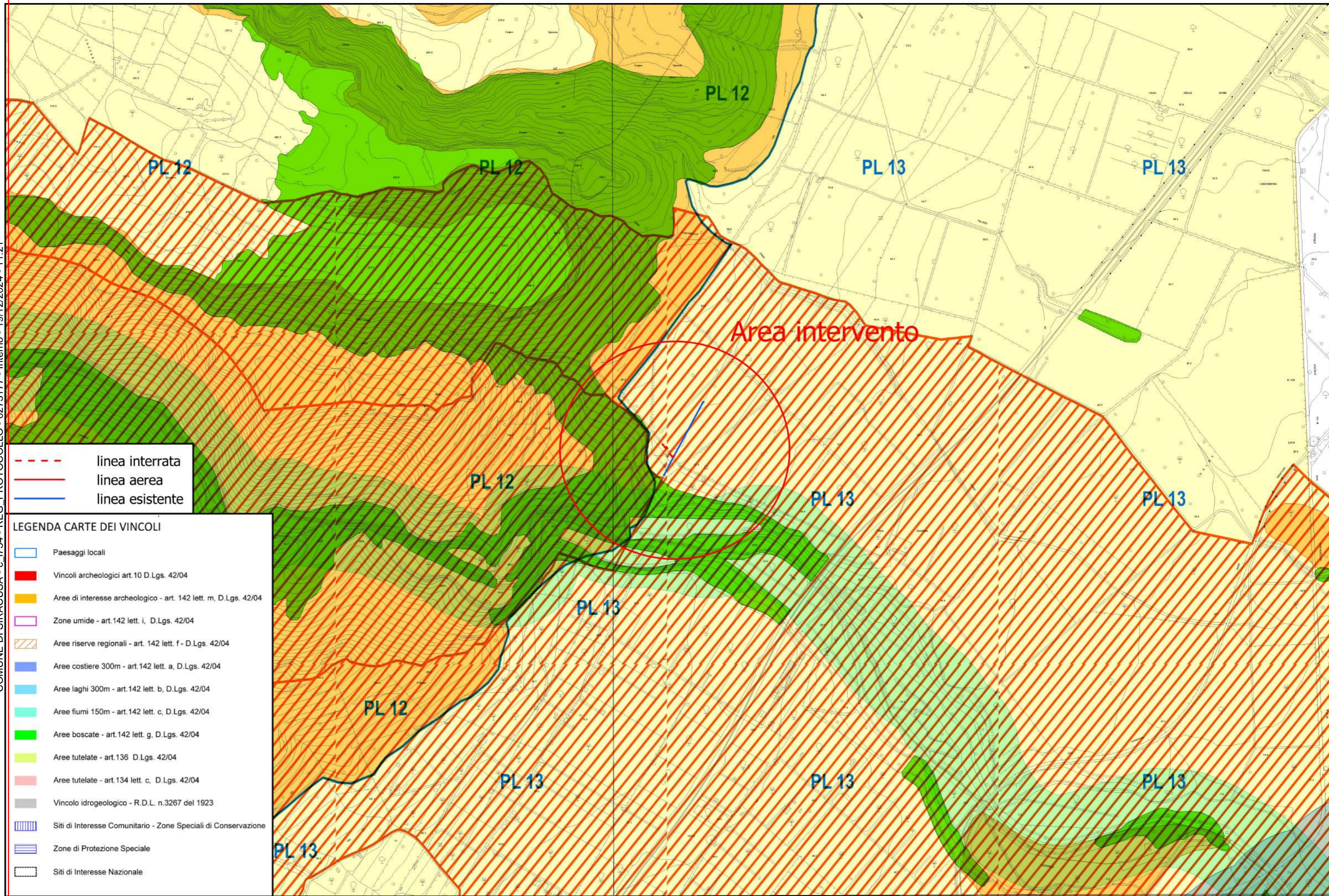

--- linea interrata
— linea aerea
— linea esistente

LEGENDA CARTE DEI VINCOLI

| | |
|--|---|
| | Paesaggi locali |
| | Vincoli archeologici art.10 D.Lgs. 42/04 |
| | Aree di interesse archeologico - art. 142 lett. m, D.Lgs. 42/04 |
| | Zone umide - art.142 lett. i, D.Lgs. 42/04 |
| | Aree riserve regionali - art. 142 lett. f - D.Lgs. 42/04 |
| | Aree costiere 300m - art.142 lett. a, D.Lgs. 42/04 |
| | Aree laghi 300m - art.142 lett. b, D.Lgs. 42/04 |
| | Aree fiumi 150m - art.142 lett. c, D.Lgs. 42/04 |
| | Aree boscate - art.142 lett. g, D.Lgs. 42/04 |
| | Aree tutelate - art.136 D.Lgs. 42/04 |
| | Aree tutelate - art.134 lett. c, D.Lgs. 42/04 |
| | Vincolo idrogeologico - R.D.L. n.3267 del 1923 |
| | Siti di Interesse Comunitario - Zone Speciali di Conservazione |
| | Zone di Protezione Speciale |
| | Siti di Interesse Nazionale |

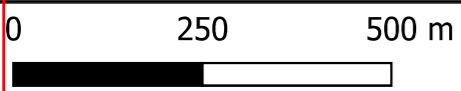

Carta dei Vincoli Ambientali scala 1:10.000

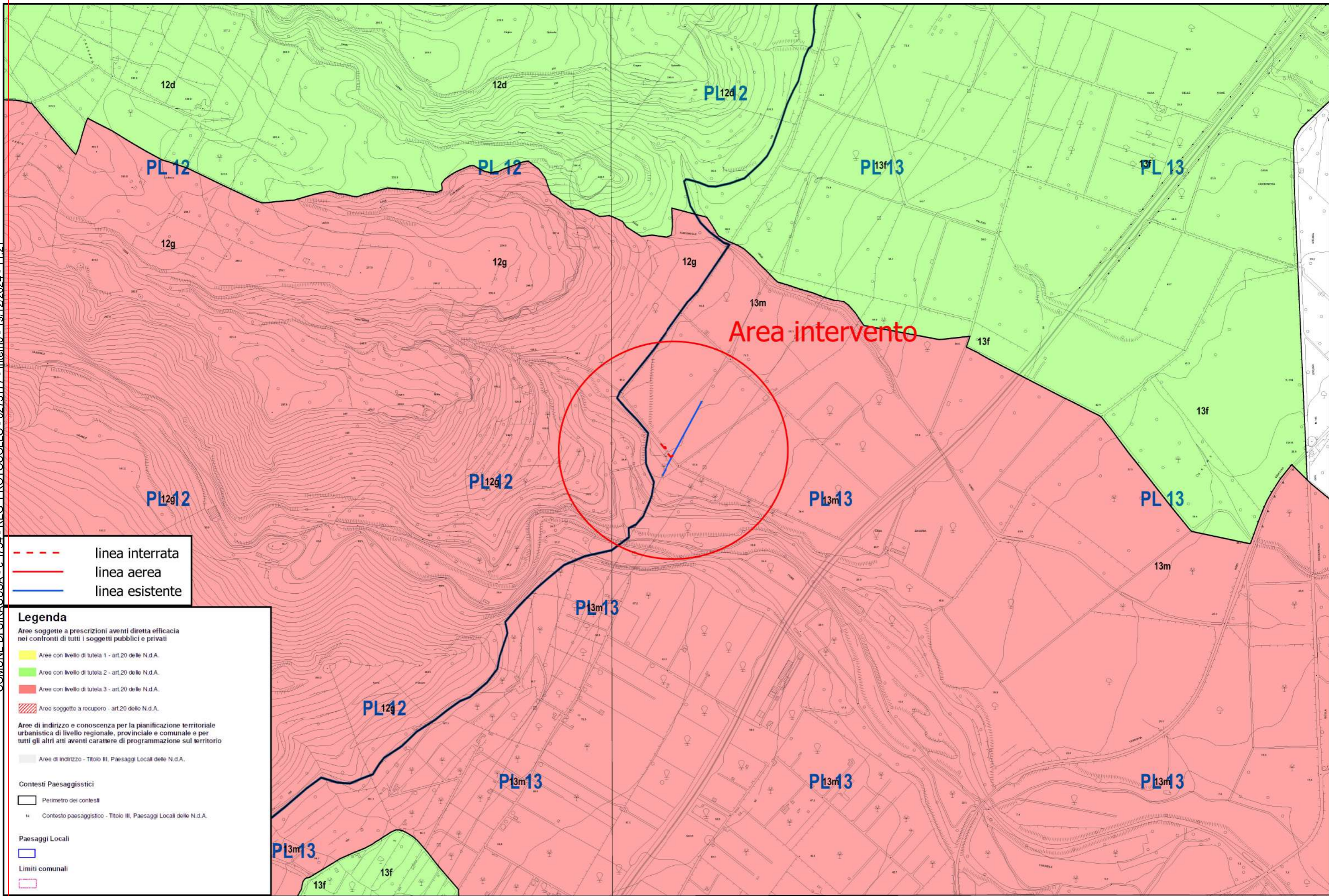

- linea interrata
- linea aerea
- linea esistente

Legenda

Aree soggette a prescrizioni aventi diretta efficacia nei confronti di tutti i soggetti pubblici e privati

- Aree con livello di tutela 1 - art.20 delle N.d.A.
- Aree con livello di tutela 2 - art.20 delle N.d.A.
- Aree con livello di tutela 3 - art.20 delle N.d.A.
- Aree soggette a recupero - art.20 delle N.d.A.

Aree di indirizzo e conoscenza per la pianificazione urbanistica di livello regionale, provinciale e comunale e per tutti gli altri atti aventi carattere di programmazione sul territorio

- Aree di indirizzo - Titolo III, Paesaggi Locali delle N.d.A.

Contesti Paesaggistici

- Perimetro dei contesti
- Contesto paesaggistico - Titolo III, Paesaggi Locali delle N.d.A.

Paesaggi Locali

-

Limiti comunali

-

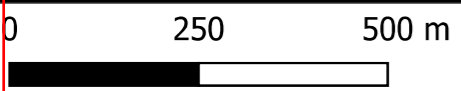

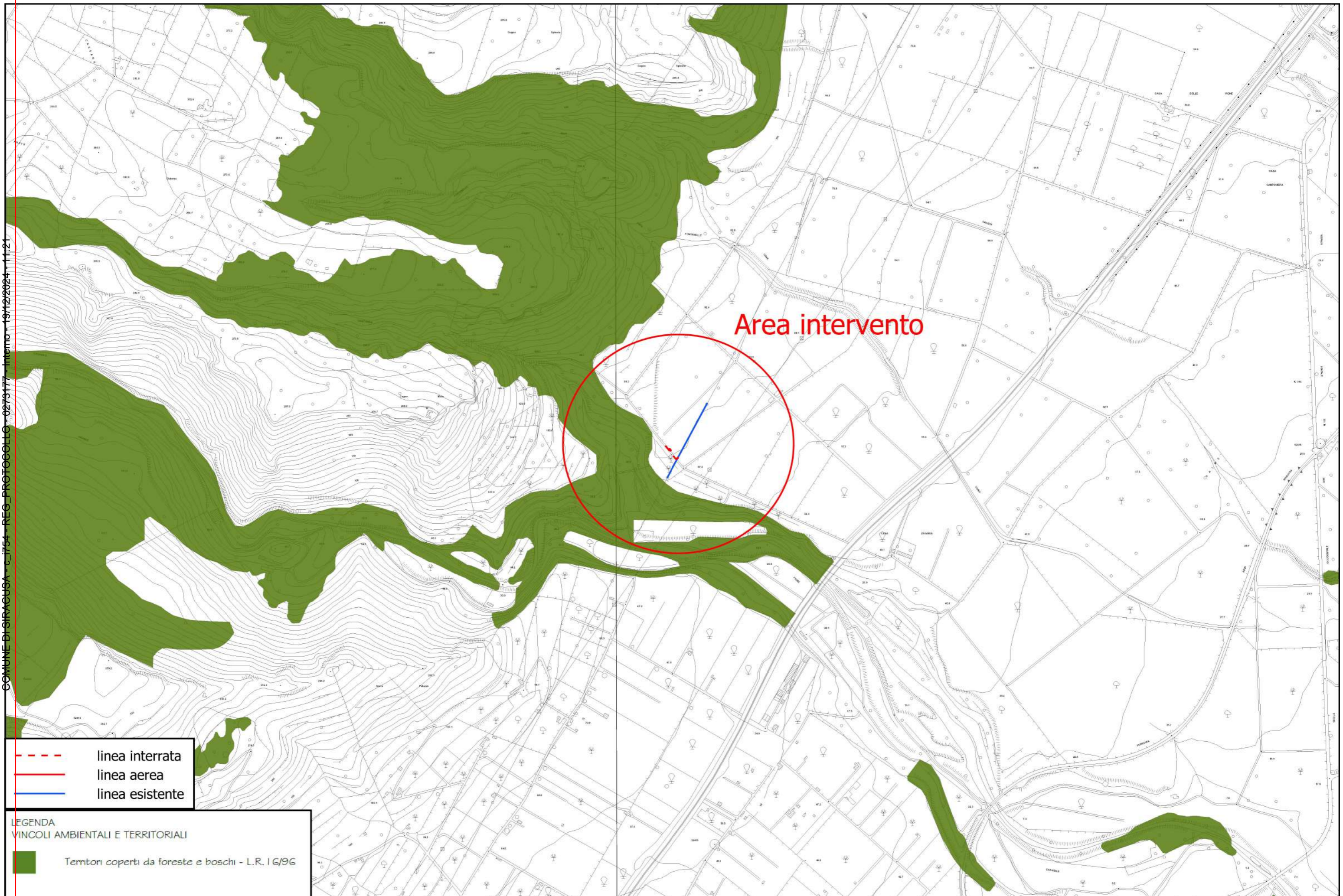

Area intervento

- linea interrata
- linea aerea
- linea esistente

LEGENDA
VINCOLI AMBIENTALI E TERRITORIALI

 Territori coperti da foreste e boschi - L.R. 16/96

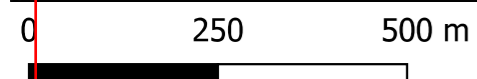

COMUNE DI SIRACUSA - C. 1754 - REG. PROTOCOLLO - 0273177 - interno - 19/12/2024 - 11.21

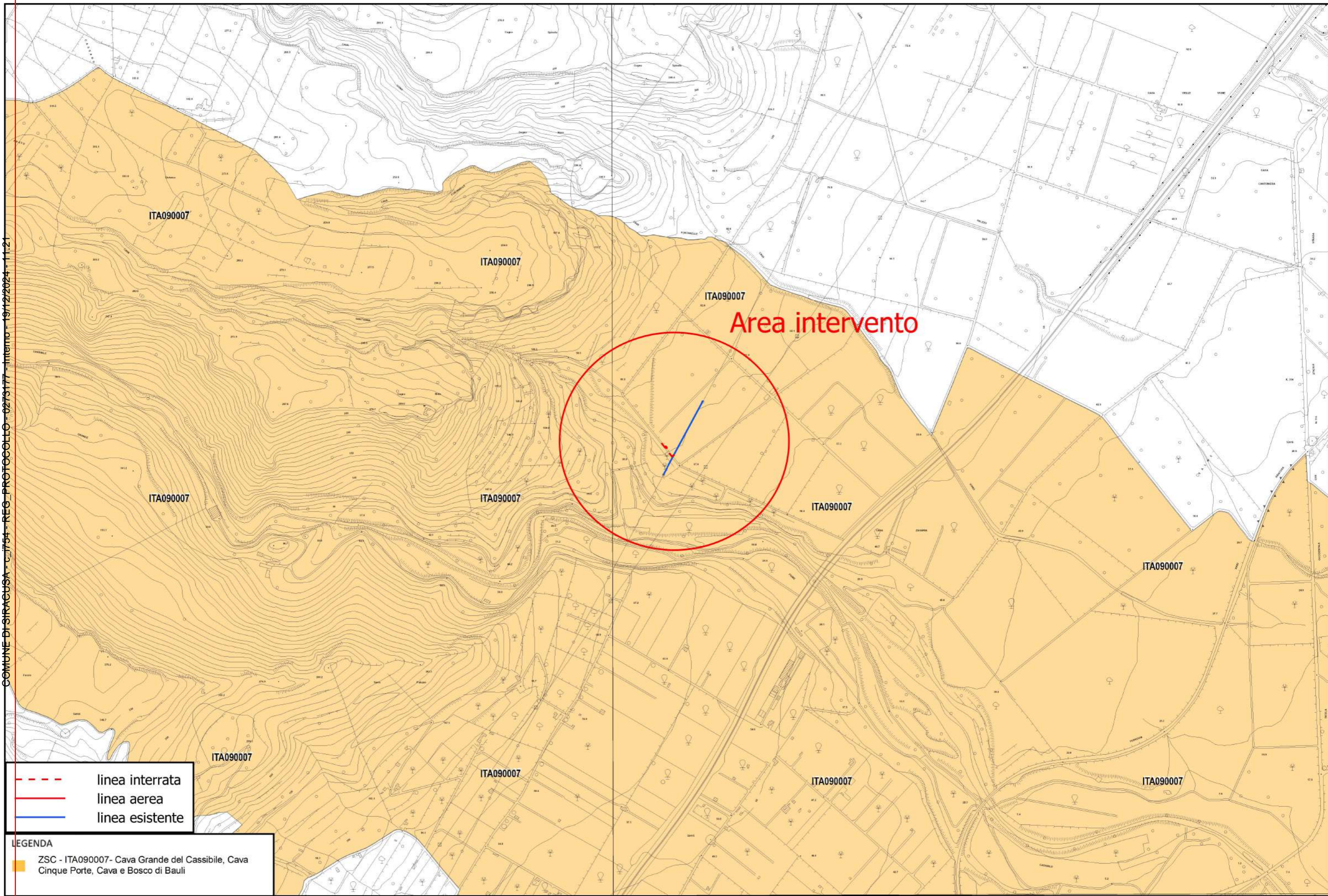

Area intervento

- linea interrata
- linea aerea
- linea esistente

LEGENDA
ZSC - ITA090007- Cava Grande del Cassibile, Cava Cinque Porte, Cava e Bosco di Bauli

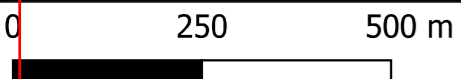

Carta del Vincolo ZSC scala 1:10.000

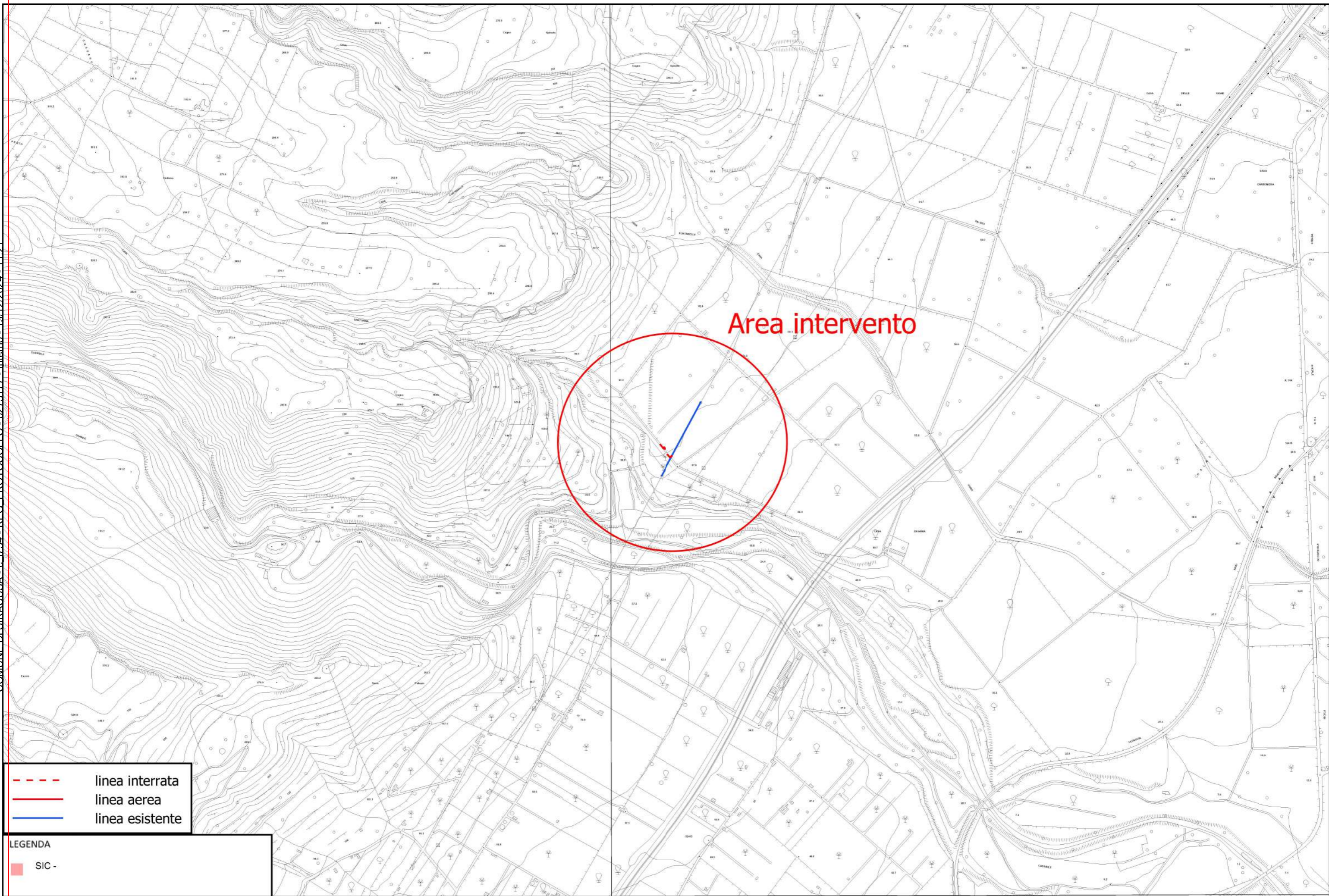

Area intervento

- linea interrata
- linea aerea
- linea esistente

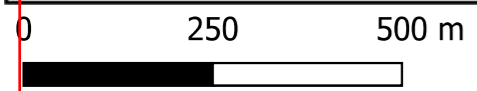

LEGENDA

■ SIC -





Area intervento

-  linea interrata
-  linea aerea
-  linea esistente

LEGENDA

 ZPS -

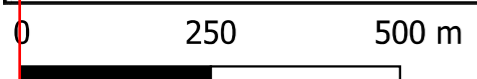

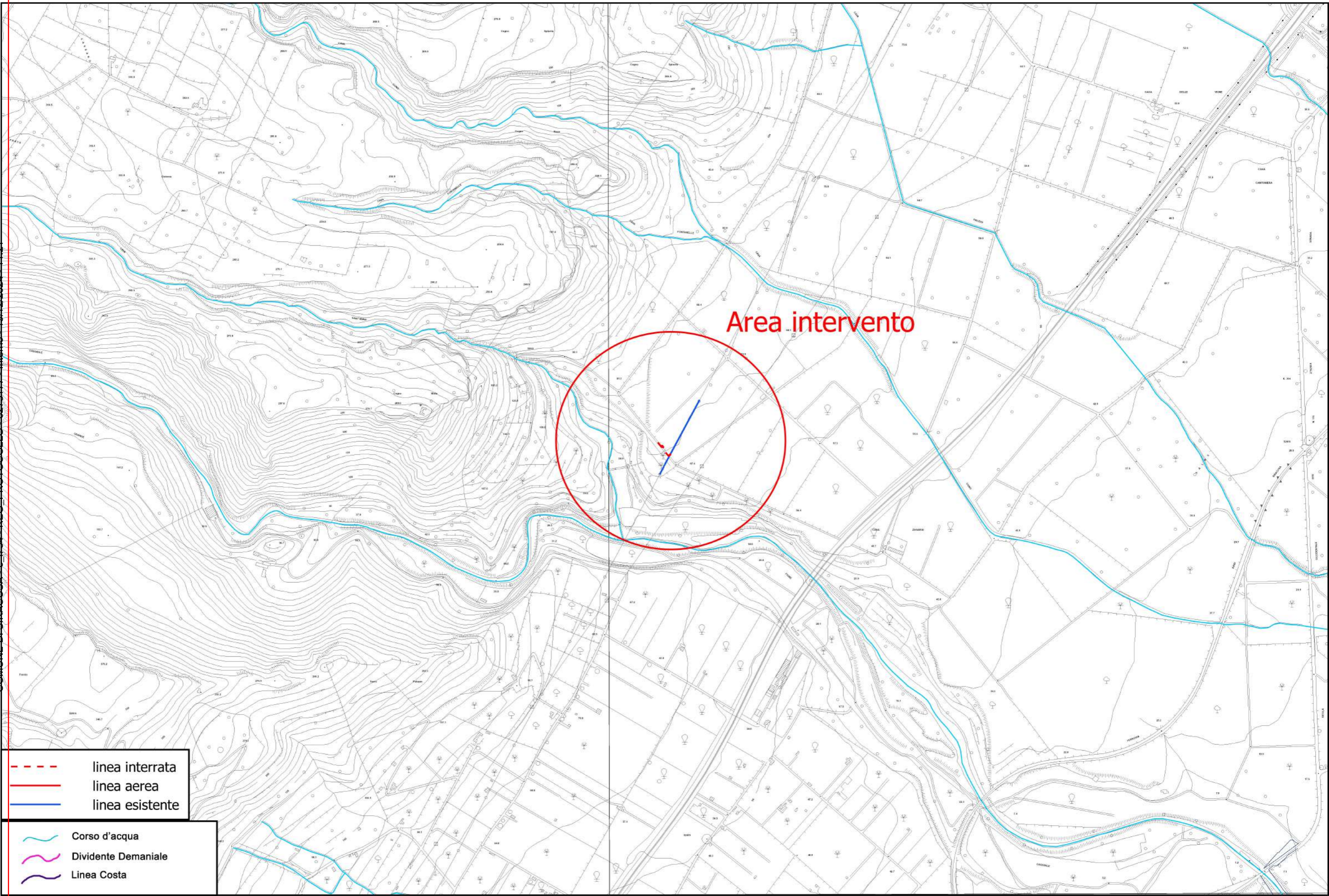

Area intervento

- linea interrata
- linea aerea
- linea esistente
- Corso d'acqua
- Dividente Demaniale
- Linea Costa

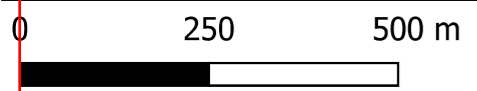

Carta del Reticolo Idrografico e Limite Demaniale scala 1:10.000



Area intervento

- linea interrata
- linea aerea
- linea esistente

IBA aree importanti per l'avifauna

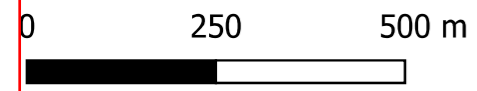

Carta IBA aree importanti per l'avifauna scala 1:10.000